



5567001031. txt

ERSATZTEILLISTE

55. 67. 001. 031

07. 11. 06

BPW ANHAENGERACHSE GS 7008
OHNE BREMSE
SPUR 600 MM,
ACHSKOERPER 80 VK
RADBOLZEN M20X1,5 MIT FLACHBUNDMUTTER UND FEDERRING

BILD NR. : 20.002

POS.	GEGENSTAND	ABMESSUNG	BESTELL-NR.	EINHEIT
1	ACHSKOERPER-GRP.		03. 455. 24. 14. 0	1
29	STOSSRING		03. 370. 05. 14. 0	2
30	RING	D=66/37X5	03. 310. 23. 09. 0	2
31	KRONENMUTTER	M 36X 1,5	03. 262. 16. 11. 0	2
32	SPLINT	6. 3X63/ISO 1234	02. 6201. 63. 01	2
33	DICHTRING		05. 120. 26. 08. 0	2
84	NABE		03. 271. 54. 02. 0	2
91	RADBOLZEN	M20X1. 5X54	03. 296. 02. 13. 1	16
93	FEDERRING	C20. 5/74361	02. 5615. 20. 94	16
94	FLACHBUNDMUTTER	B20/74361	02. 5213. 14. 83	16
95	KEGELROLLENLAGER	32014X/720	02. 6404. 70. 00	2
96	KEGELROLLENLAGER	30210/720	02. 6401. 50. 00	2
98	KAPPE	D=90. 1	03. 211. 07. 03. 0	2

1. oldal



BPW Bergische Achsen Kommanditgesellschaft
D-51656 Wiehl, Postfach 1280

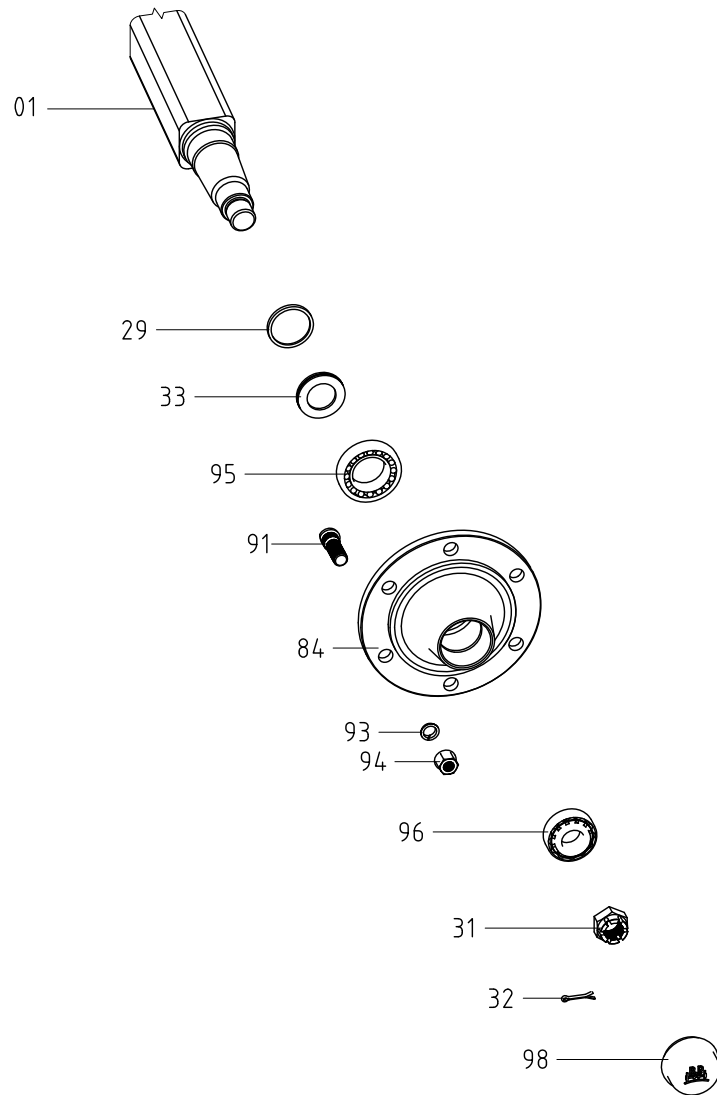

Anhängerrachse, Baureihe: GS 4006

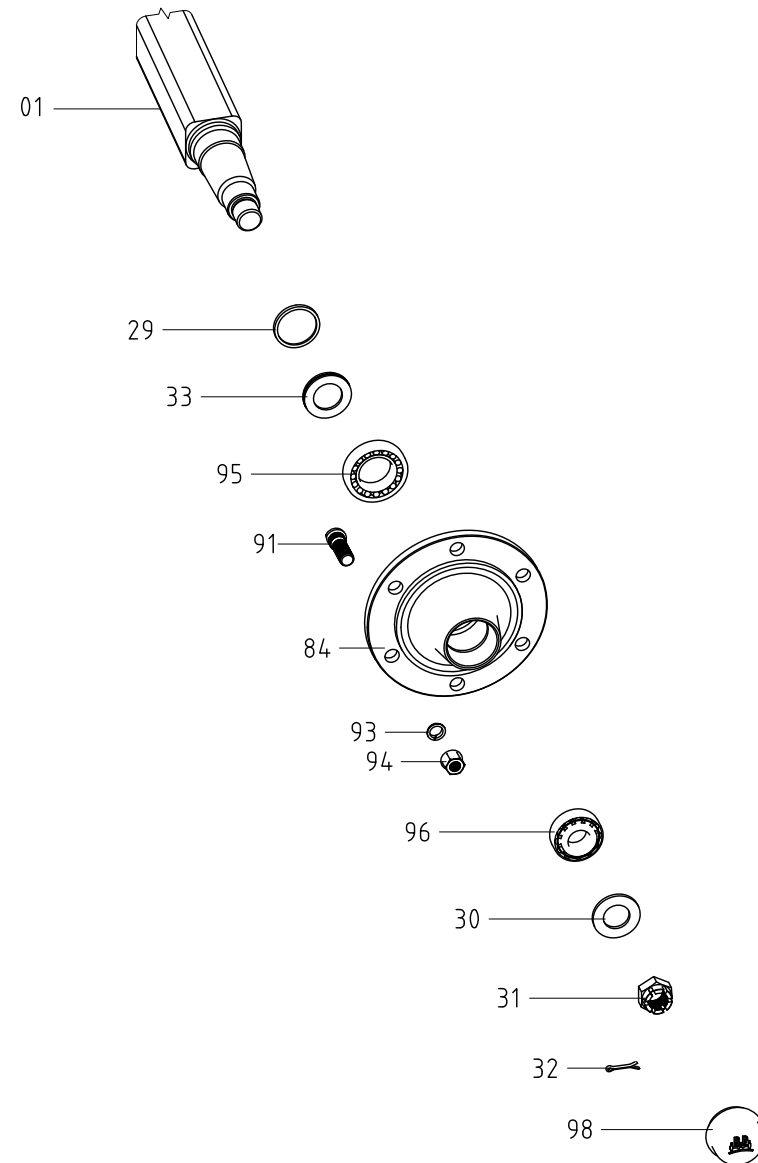

Anhängerrachse, Baureihe: GS 7006

Bild Nr.:20.002