



5563001033.txt

ERSATZTEILLISTE

55.63.001.033

22.01.08

BPW ANHAENGERACHSE GS 5506,
OHNE BREMSE,
SPUR 510 MM,
RADBOLZEN M 18X1,5

BILD NR.: 20.002/4006

POS.	GEGENSTAND	ABMESSUNG	BESTELL-NR.	EINHEIT
1	ACHSKOERPER		03.455.13.85.0	1
29	STOSSRING		03.370.05.16.0	2
31	KRONENMUTTER	M 27X1,5/937	02.5207.28.04	2
32	SPLINT	5X45/94	02.6201.55.01	2
33	DICHTRING	68/100X12	05.120.26.09.0	2
84	NABE		03.272.01.10.0	2
91	RADBOLZEN	M18X1.5X46	03.296.01.16.1	12
93	FEDERRING	C18,5/74361	02.5615.18.94	12
94	FLACHBUNDMUTTER	B18/74361	02.5213.12.83	12
95	KEGELROLLENLAGER	32013X/720	02.6404.65.00	2
96	KEGELROLLENLAGER	32207/720	02.6405.35.00	2
98	KAPPE	D=72,1	03.211.05.06.0	2



BPW Bergische Achsen Kommanditgesellschaft
D-51656 Wiehl, Postfach 1280

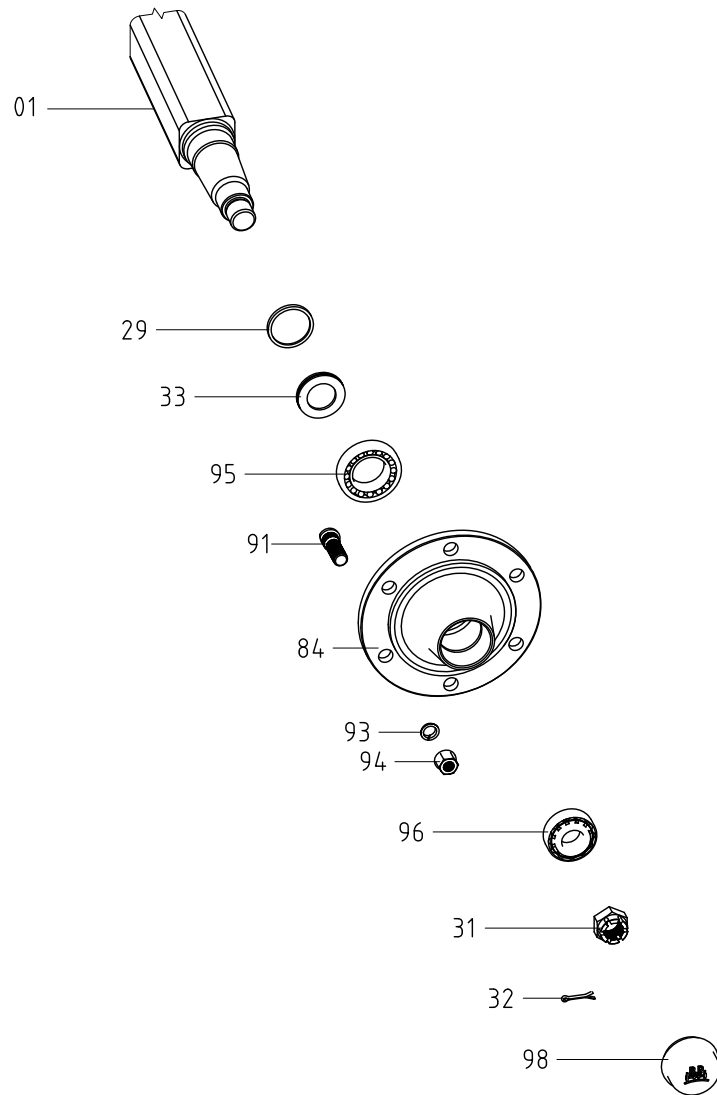

Anhängerrachse, Baureihe: GS 4006

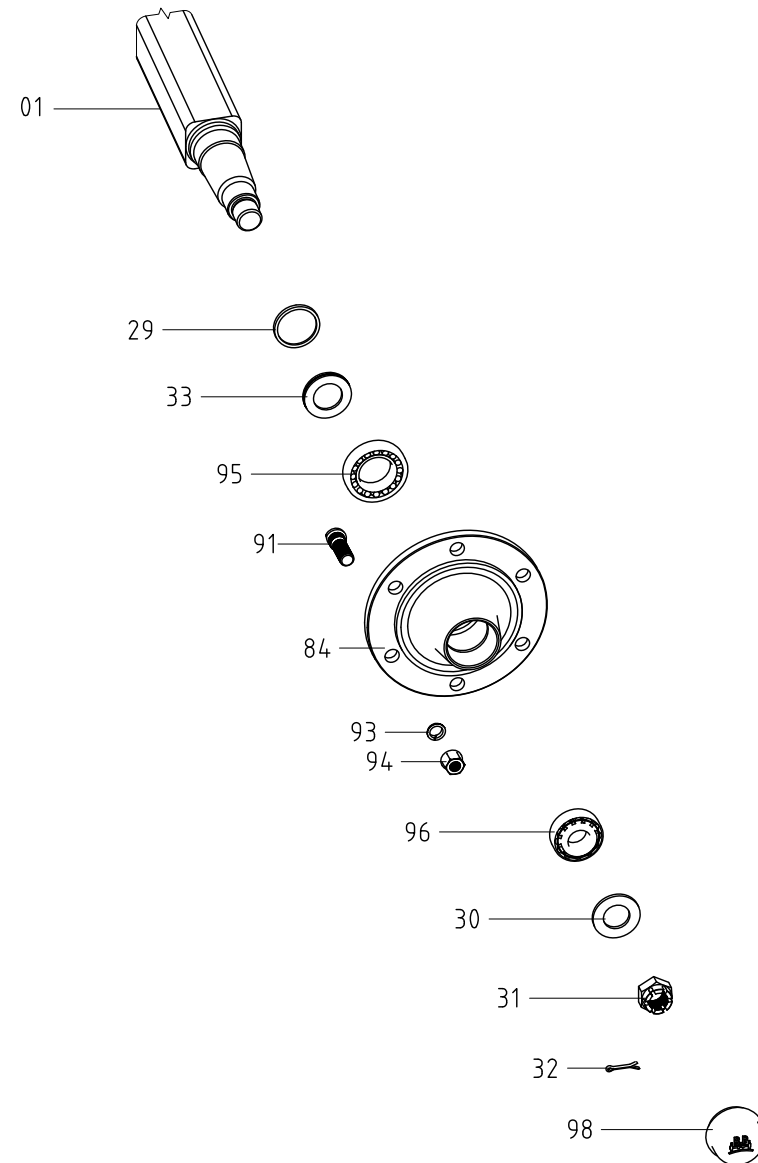

Anhängerrachse, Baureihe: GS 7006

Bild Nr.:20.002