



5556001018.txt

ERSATZTEILLISTE

55.56.001.018

11.03.04

BPW ANHAENGERACHSE GS 4006,
OHNE BREMSE,
SPUR 2100 MM, FM 1561 MM
ACHSKOERPER 60 MM VK.,
OHNE GRUNDPLATTE,
RADBOLZEN M 18X1,5 MIT FLACHBUNDMUTTER UND FEDERRING.

BILD NR.: OHNE BREMSE GS 4006
USINES CLAAS NR.: 842 770.0

POS.	GEGENSTAND	ABMESSUNG	BESTELL-NR.	EINHEIT
1	ACHSKOERPER-GRP.		05.530.91.47.0	1
29	STOSSRING	30210	03.370.51.03.0	2
31	KRONENMUTTER	M 27X1,5	02.5207.28.04	2
32	SPLINT	5X45/94-STAHL	02.6201.55.01	2
33	DICHTRING	30210	05.120.70.03.0	2
84	NABE		03.270.70.34.0	2
91	RADBOLZEN	M18X1.5X46	03.296.01.16.1	12
93	FEDERRING	C 18,5/74361	02.5615.18.94	12
94	FLACHBUNDMUTTER	B 18/74361	02.5213.12.83	12
95	KEGELROLLENLAGER	30210 /720	02.6401.50.00	2
96	KEGELROLLENLAGER	32207 /720	02.6405.35.00	2
98	KAPPE	D=72,1	03.211.05.06.0	2



BPW Bergische Achsen Kommanditgesellschaft
D-51656 Wiehl, Postfach 1280

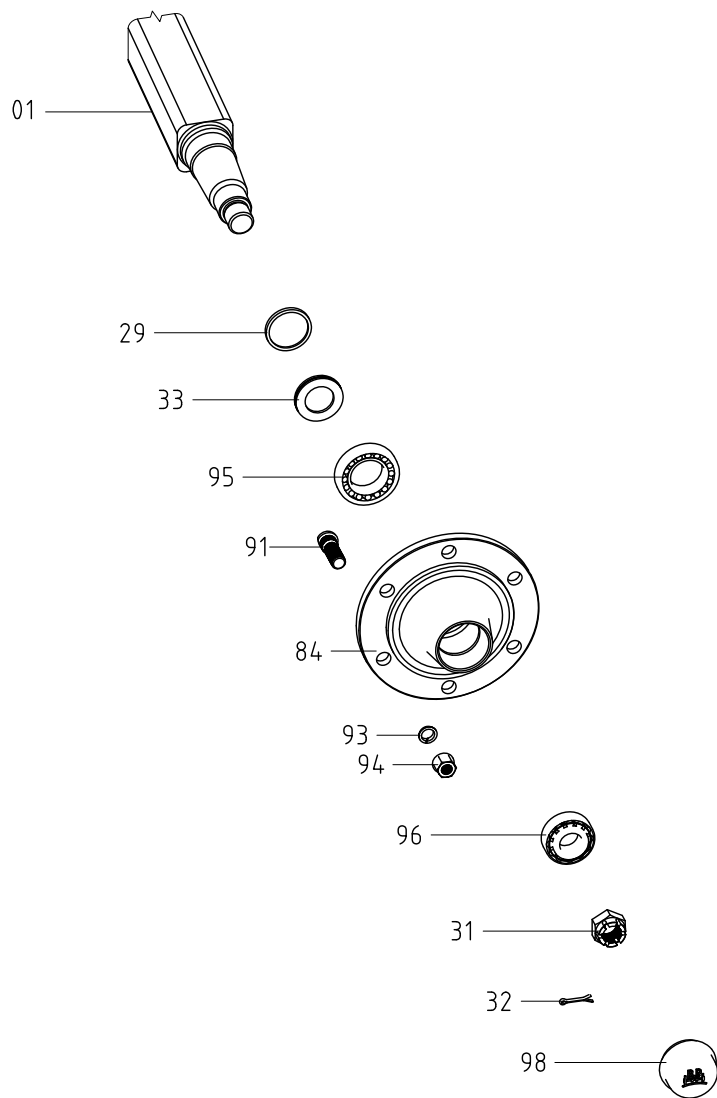

Anhängerrachse, Baureihe: GS 4006

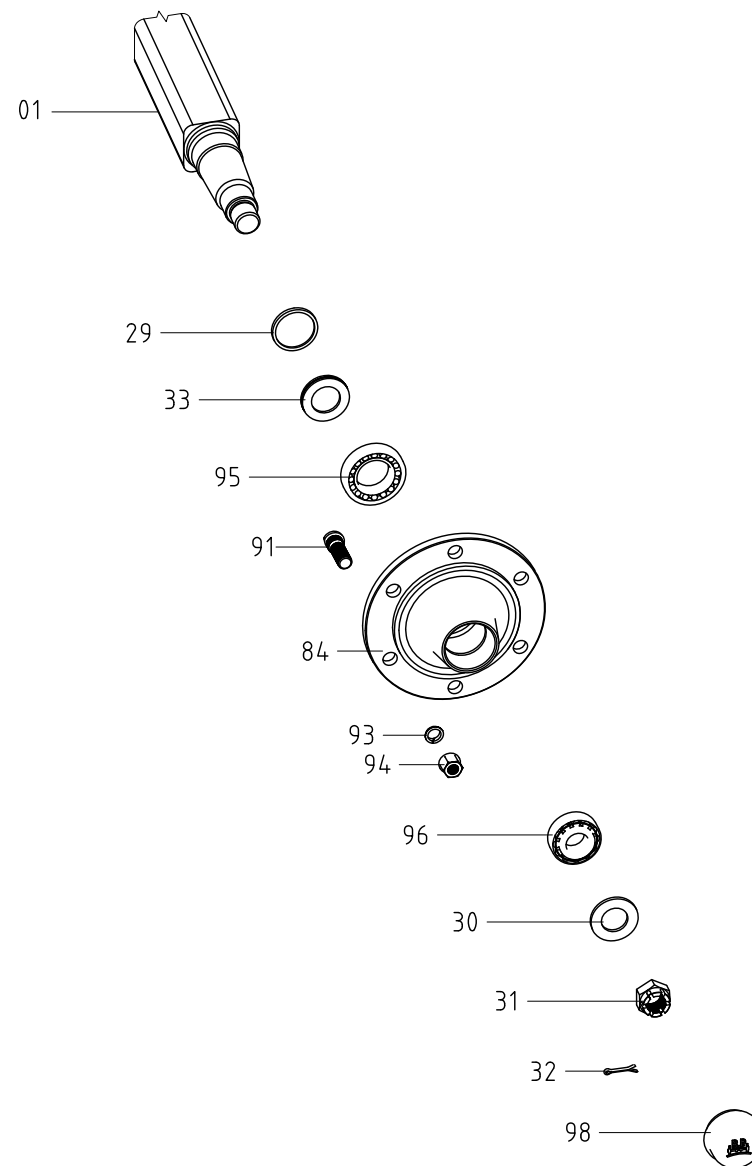

Anhängerrachse, Baureihe: GS 7006

Bild Nr.:20.002